

2 Konfiguration der fortgeschrittenen Signatur

Nachdem jSign als Standardanwendung für die Signatur sowie das Überprüfen der Signatur ausgewählt wurde, muss nun noch die fortgeschrittene Signatur konfiguriert werden.

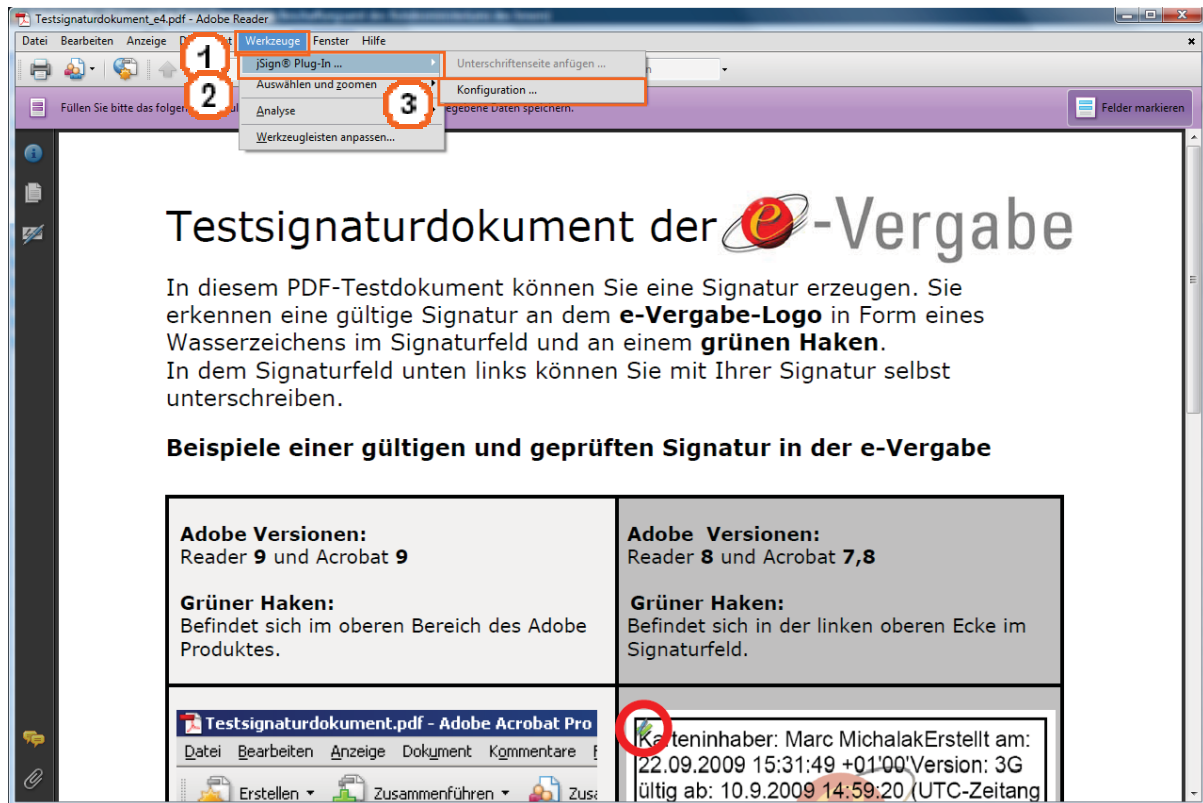

- » ① Klicken Sie auf den Menüeintrag **Werkzeuge**.
- » ② Berühren Sie den Menüeintrag **jSign® Plug-In ...** mit der Maus.
- » ③ Klicken Sie auf den Menüeintrag **Konfiguration ...**.

Signieren mit der fortgeschrittenen Signatur der S-TRUST

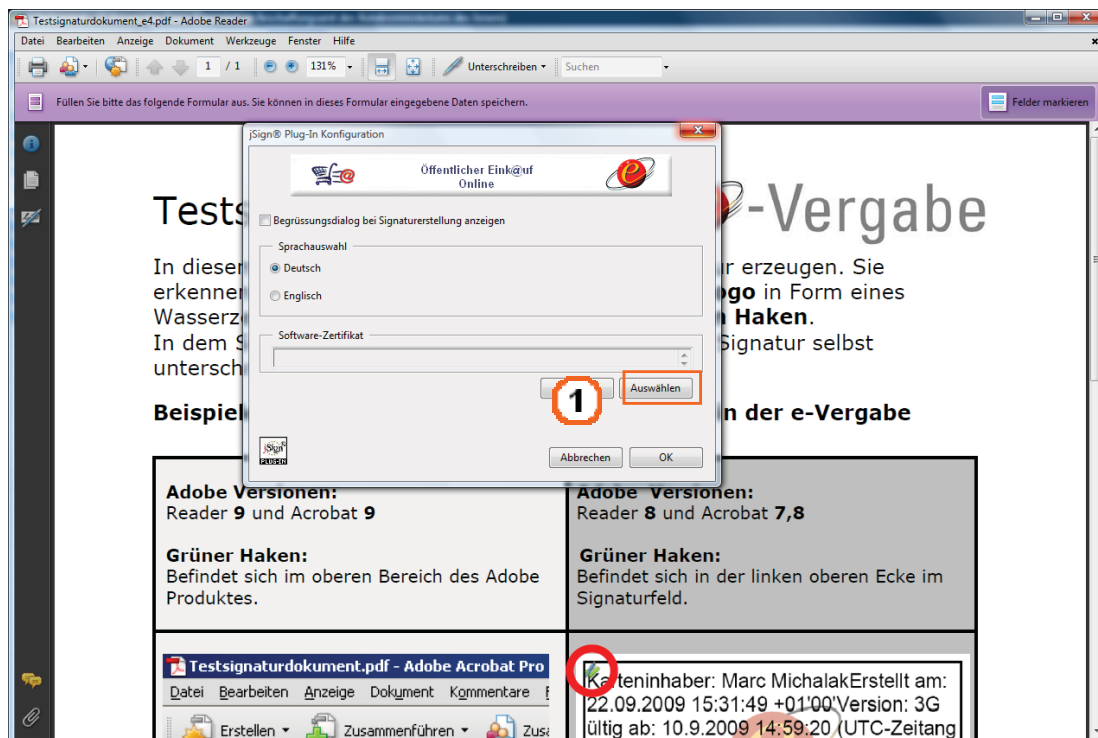

» 1 Klicken Sie auf die Schaltfläche **Auswählen**.

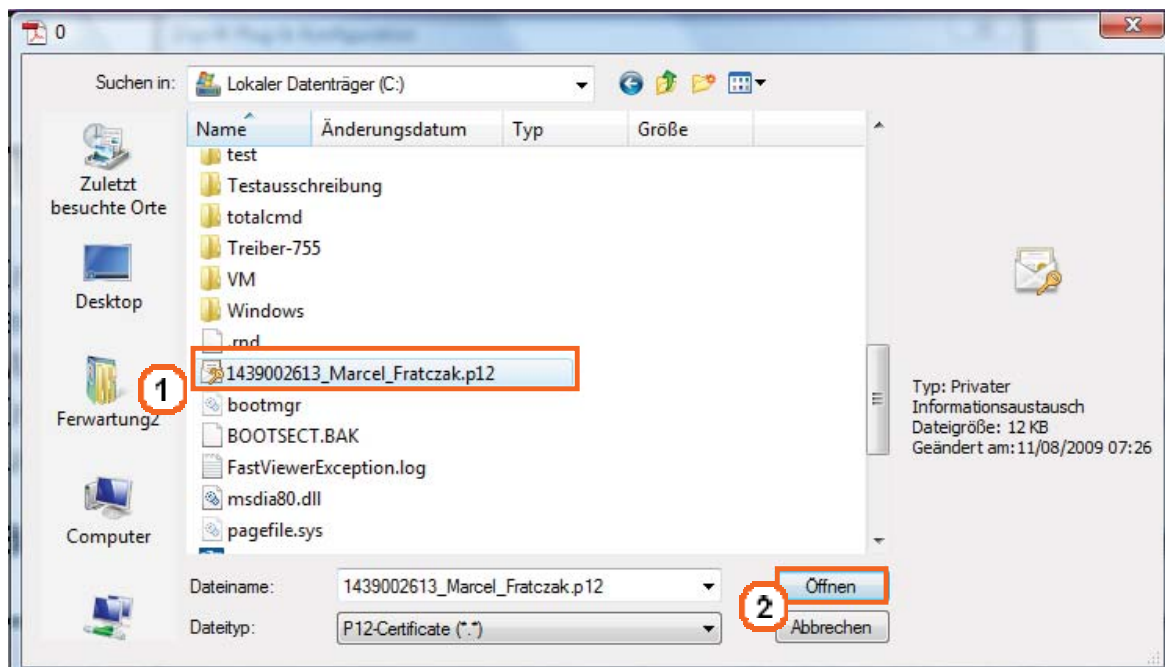

» 1 Wählen Sie die fortgeschrittene Signatur aus. In unserem Beispiel die Datei mit dem Namen **1439002613_Marcel_Fratczak.p12**.

» 2 Klicken Sie auf die Schaltfläche **Öffnen**.

Signieren mit der fortgeschrittenen Signatur der S-TRUST

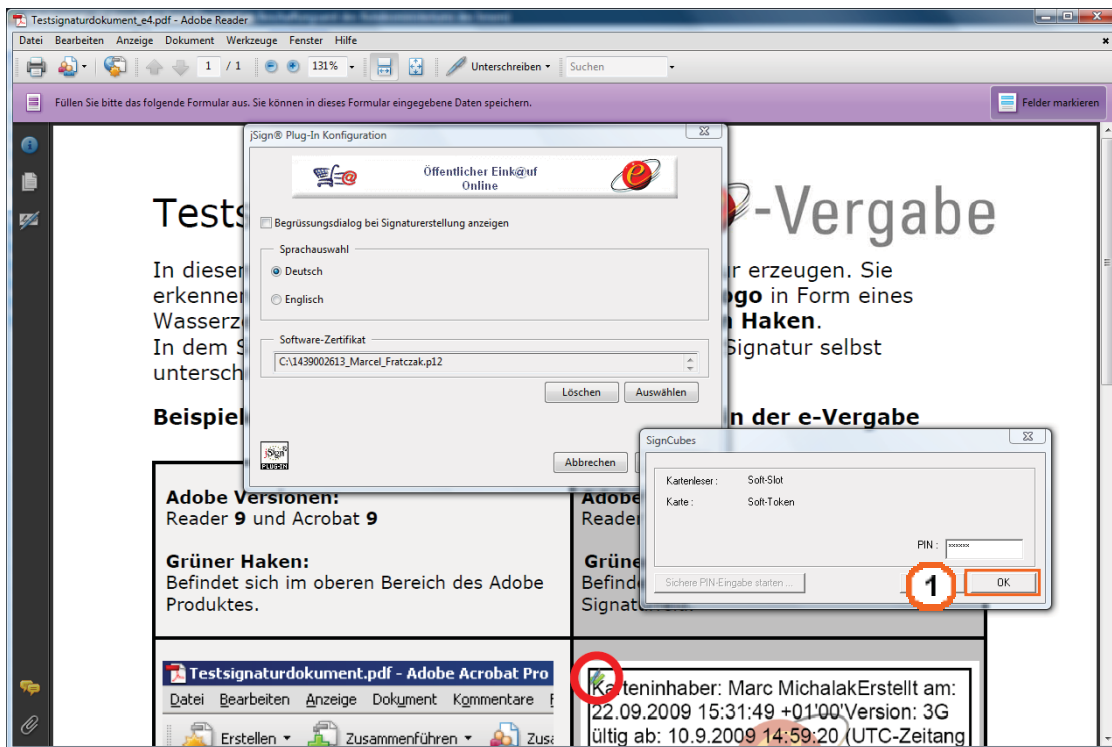

» 1 Geben Sie Ihre PIN ein und klicken Sie auf **OK**.

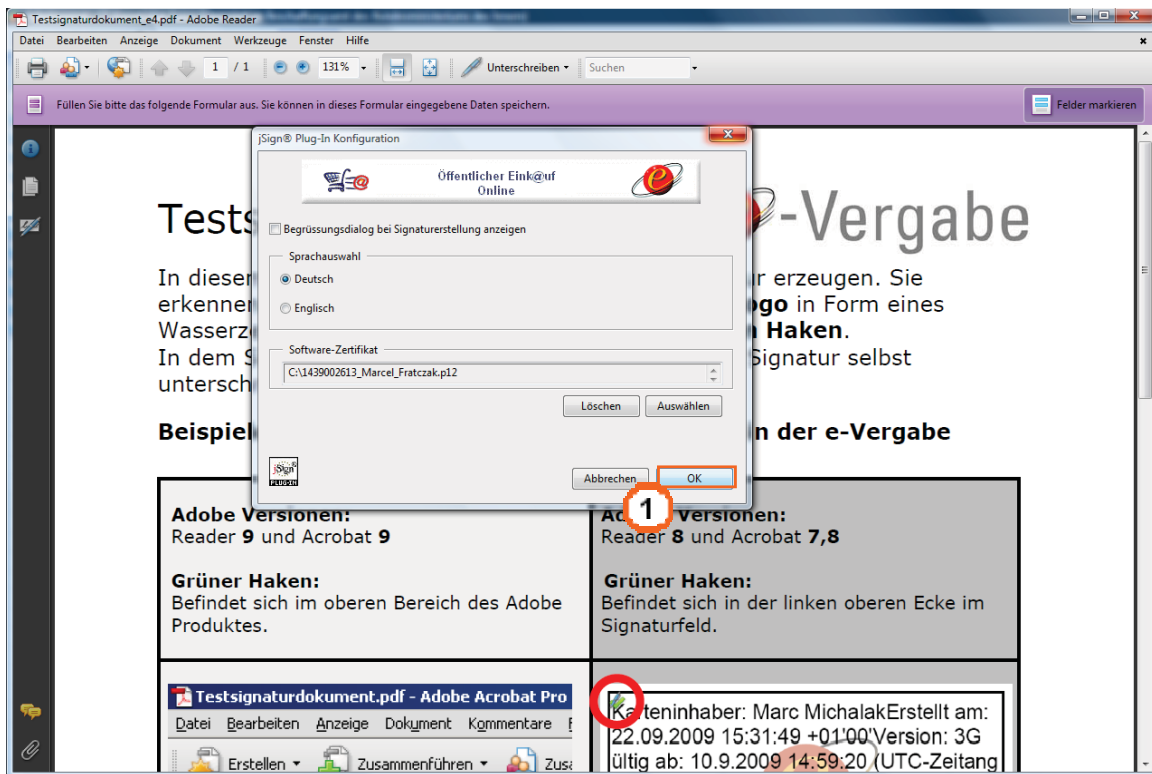

» 1 Klicken Sie auf die Schaltfläche **OK**.