



Signieren mit der fortgeschrittenen Signatur der S-Trust

Version 111103

Inhaltsverzeichnis

1	Überprüfen der Einstellungen	3
2	Konfiguration der fortgeschrittenen Signatur	11
3	Erstellen der Signatur	14

1 Überprüfen der Einstellungen

Bevor Sie signieren sollten Sie die Einstellungen einmalig überprüfen.

Öffnen Sie hierzu bitte das Dokument welches Sie signieren möchten im Adobe Reader.

Anmerkung: Das Handbuch wurde unter der Nutzung des Adobe Readers 9.2 und des Testsignaturdokumentes erstellt.

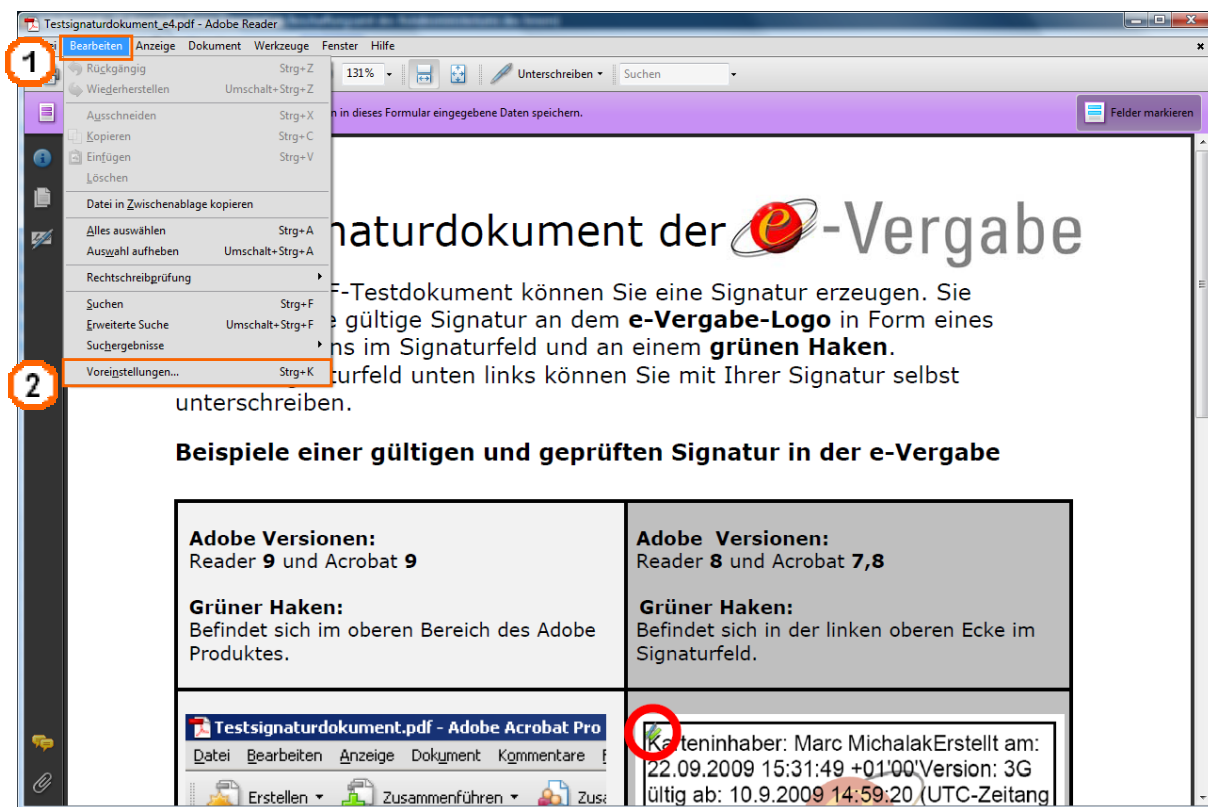

- » **1** Klicken Sie auf den Menüeintrag **Bearbeiten**.
- » **2** Klicken Sie auf den Menüeintrag **Voreinstellungen...**
Strg+K.

Signieren mit der fortgeschrittenen Signatur der S-TRUST

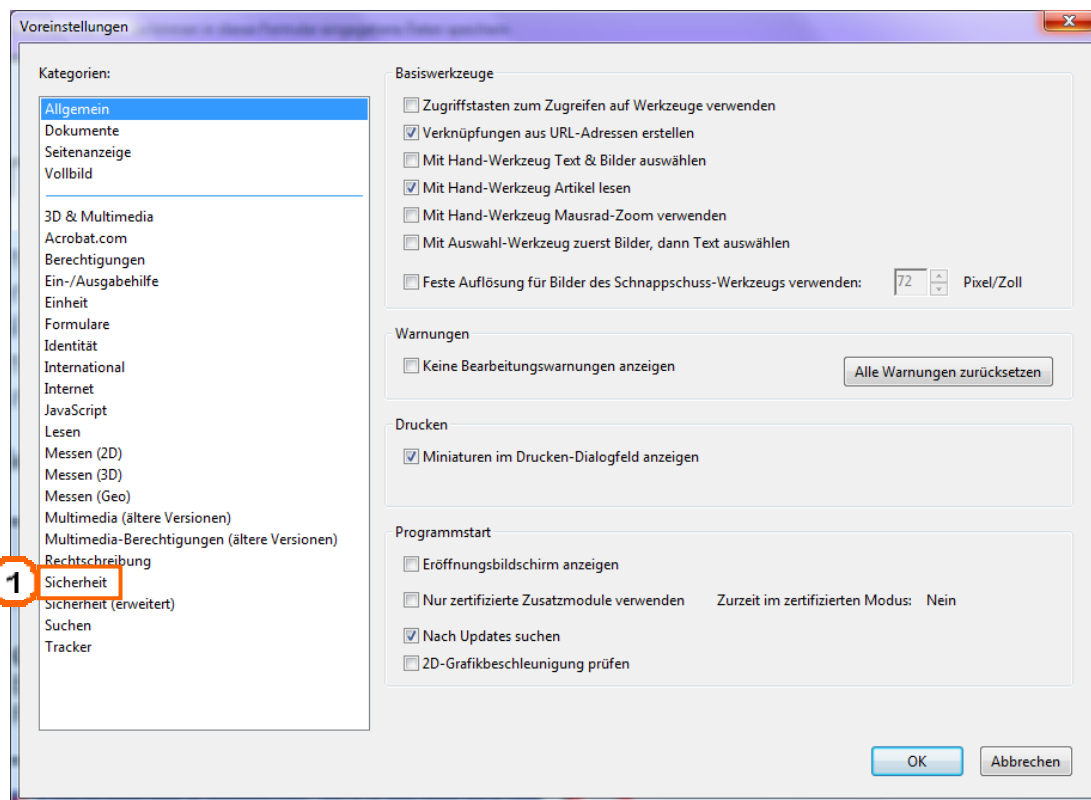

» **1** Klicken Sie auf den Baumeintrag **Sicherheit**.

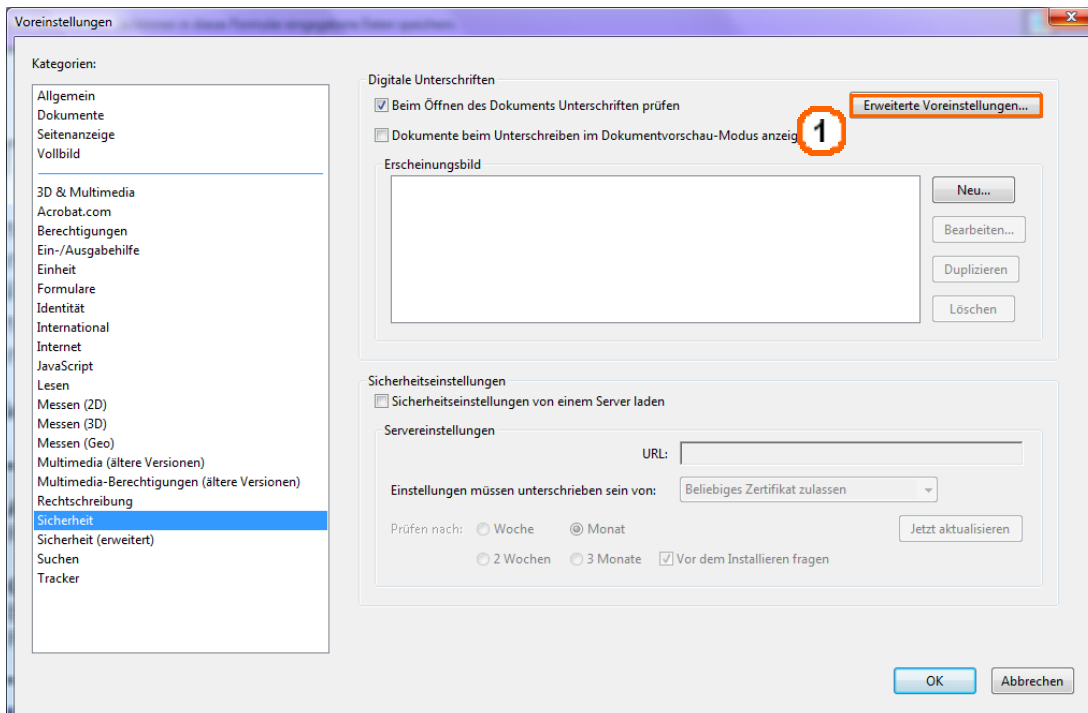

» **1** Klicken Sie auf die Schaltfläche **Erweiterte Voreinstellungen....**

Digitale Unterschriften - Erweiterte Voreinstellungen

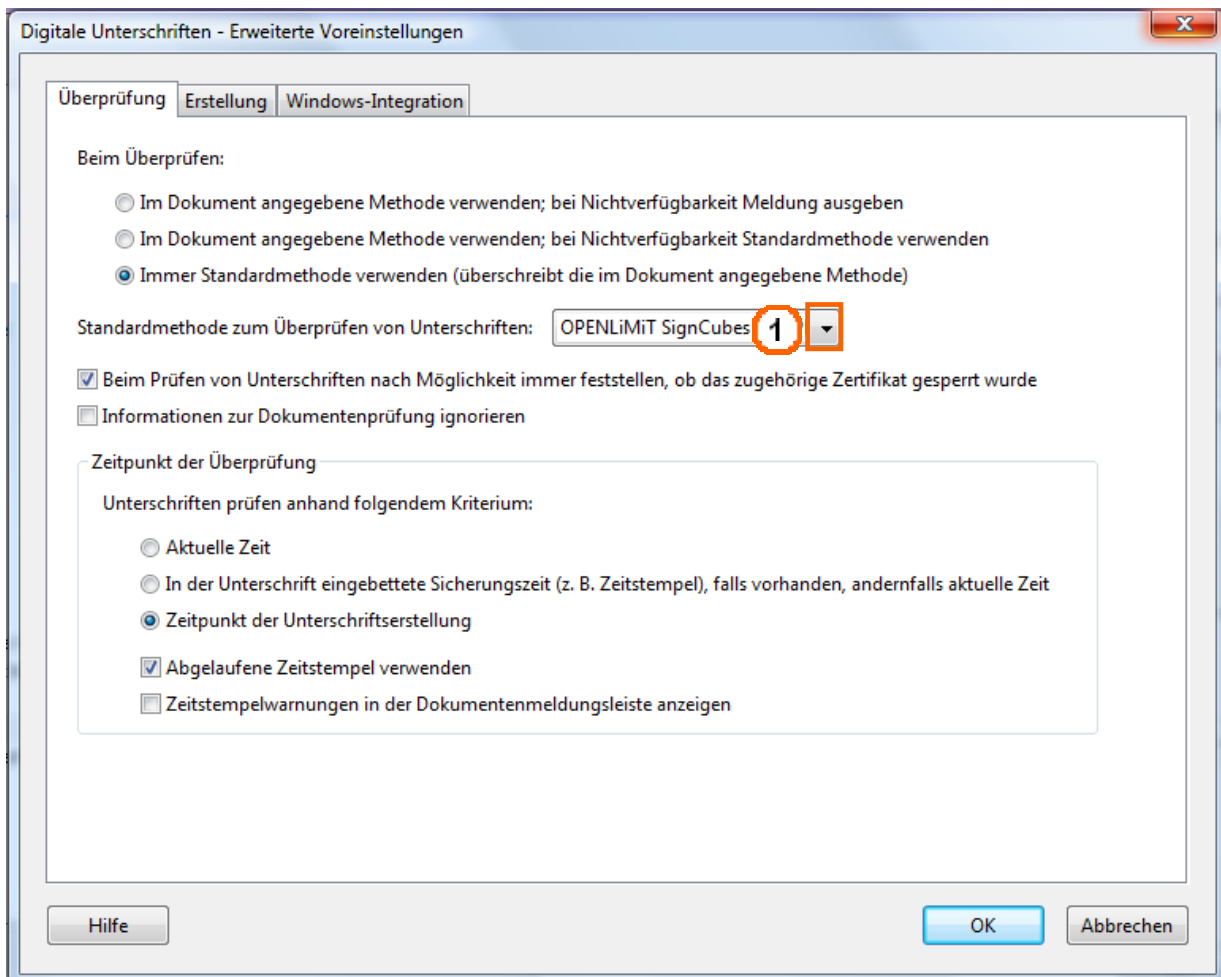

» **1** Klicken Sie auf die Schaltfläche **Öffnen**.

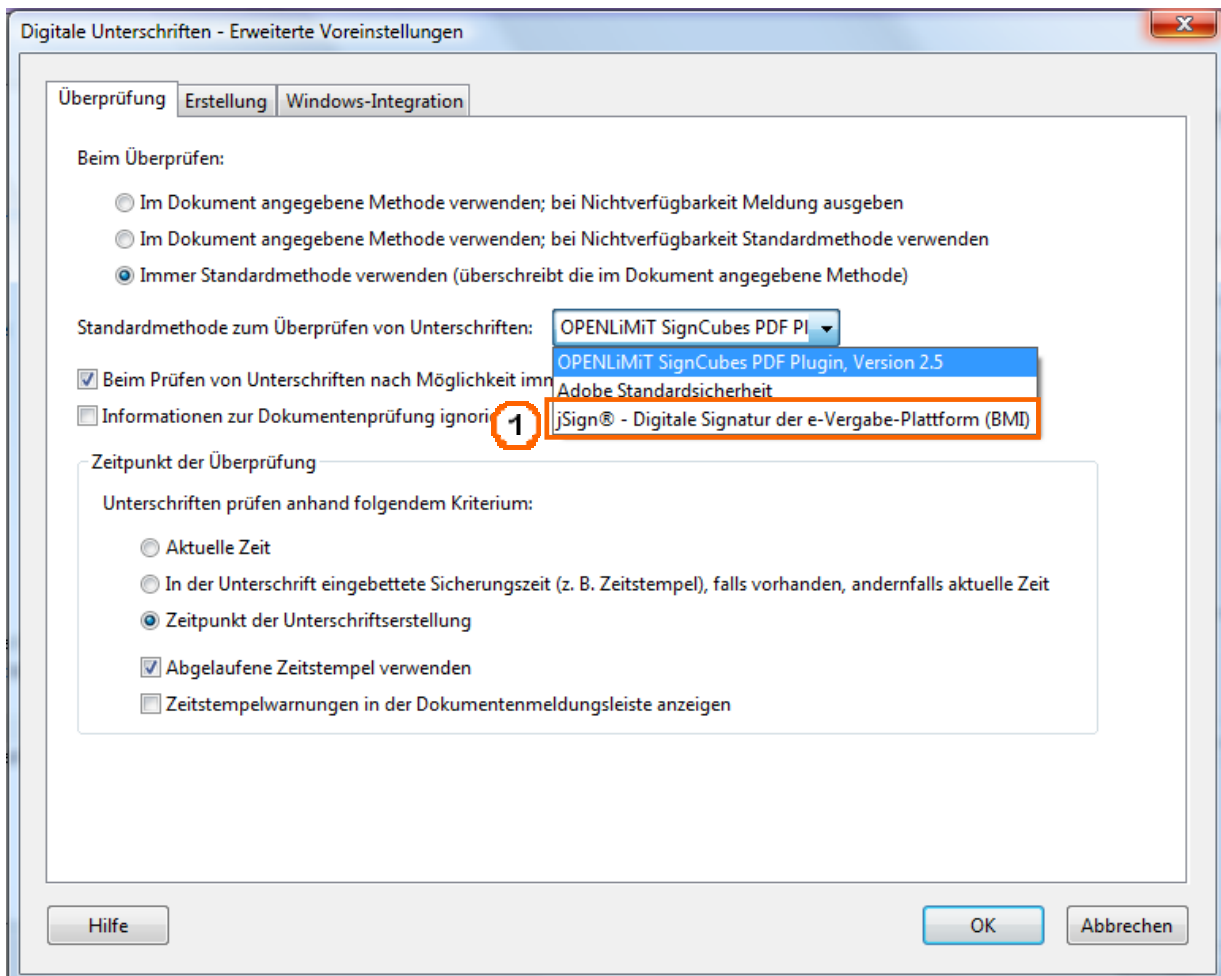

- » **1** Klicken Sie auf den Listeneintrag **jSign® - Digitale Signatur der e-Vergabe-Plattform (BMI)**.

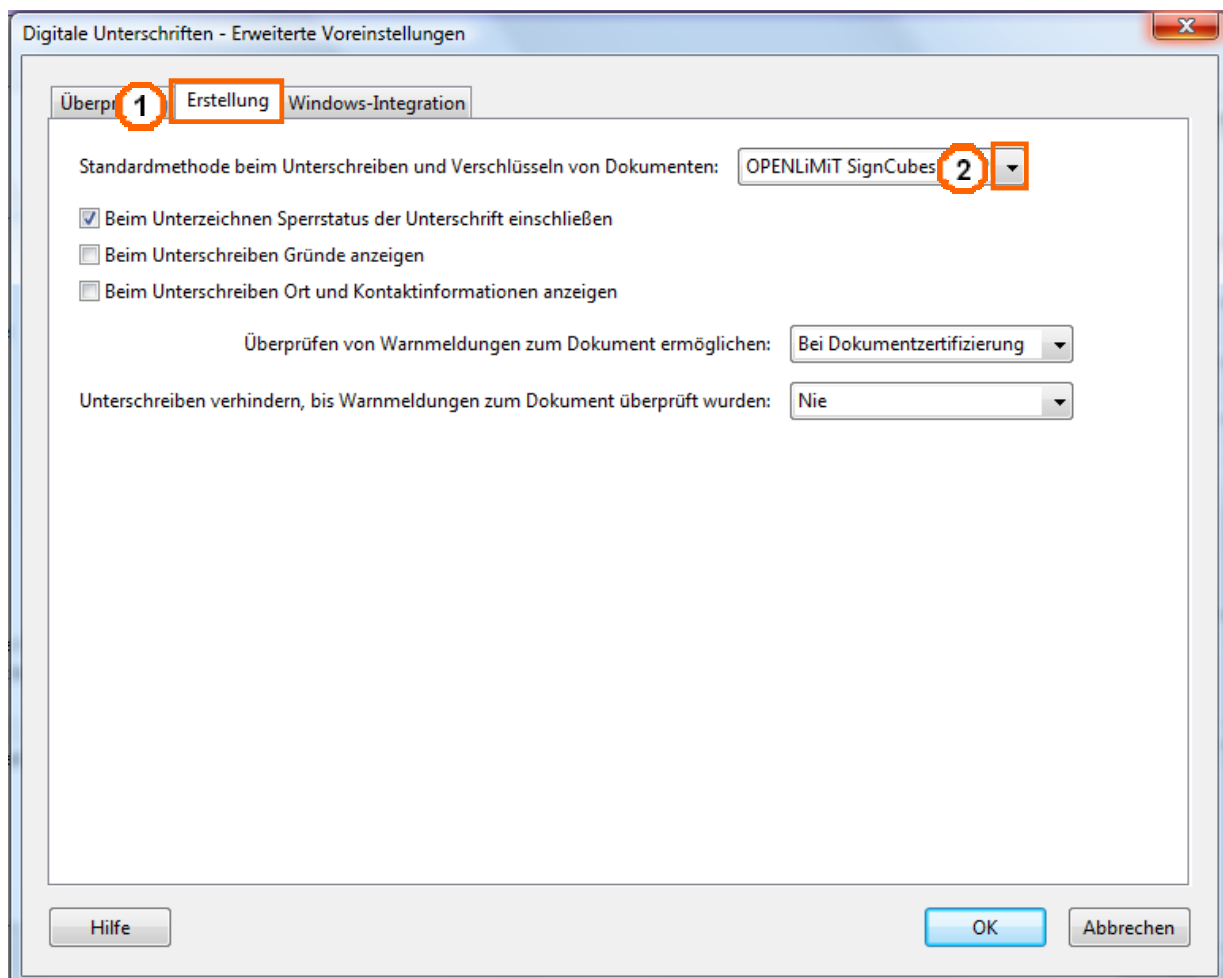

- » **1** Klicken Sie auf die Registerkarte **Erstellung**.
- » **2** Klicken Sie auf die Schaltfläche **Öffnen**.

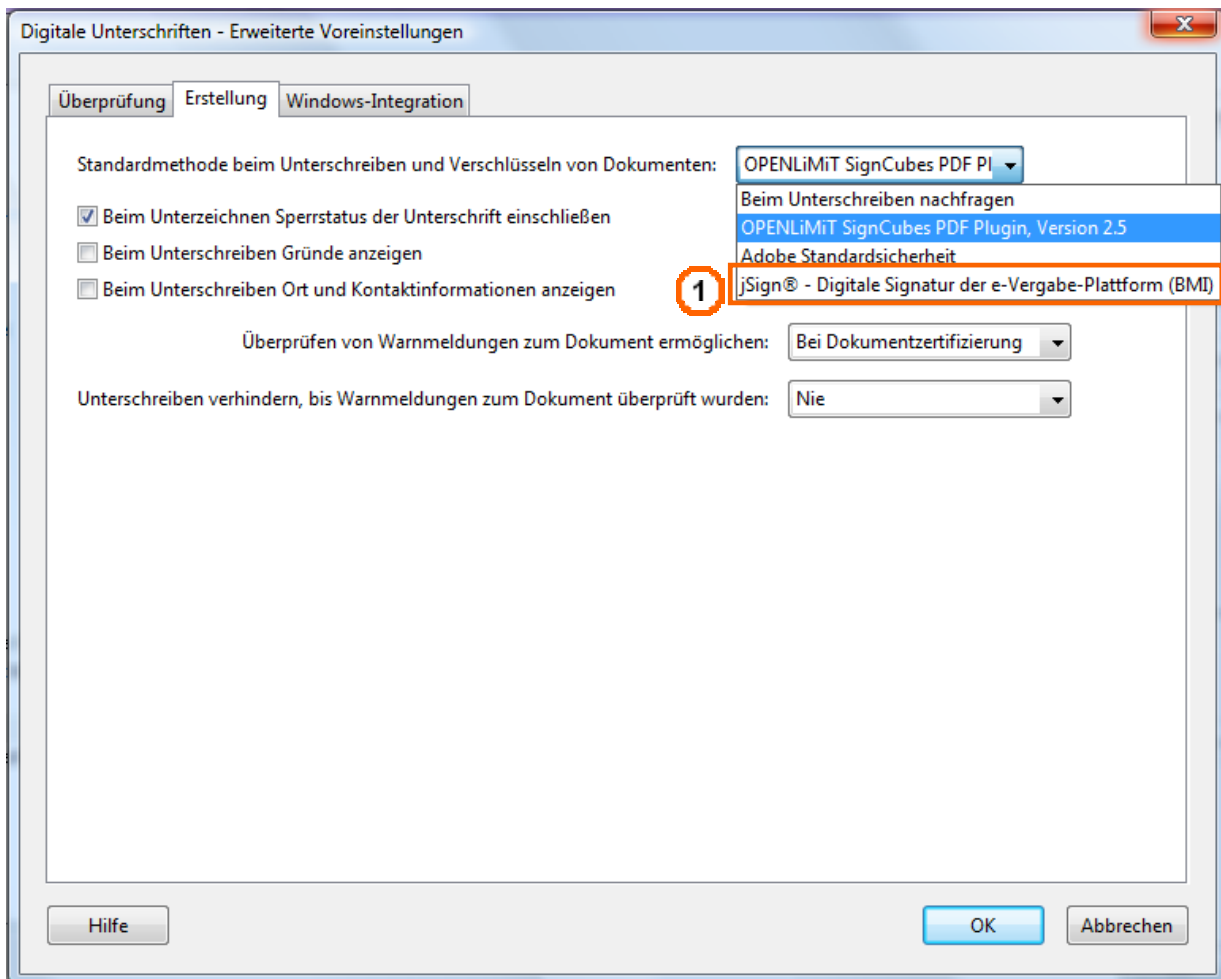

- » **1** Klicken Sie auf den Listeneintrag **jSign® - Digitale Signatur der e-Vergabe-Plattform (BMI)**.

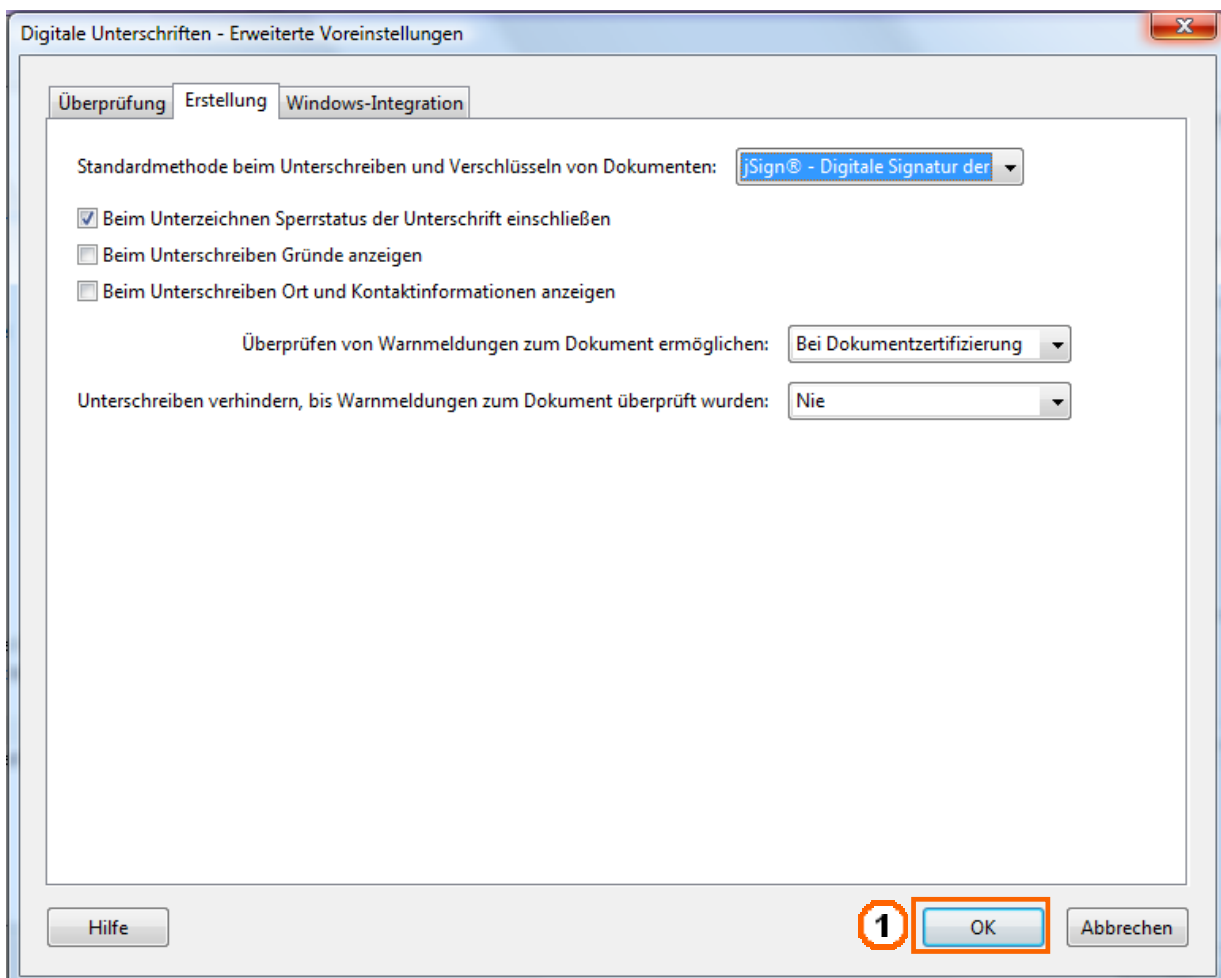

- » **1** Klicken Sie auf die Schaltfläche **OK**.

Signieren mit der fortgeschrittenen Signatur der S-TRUST

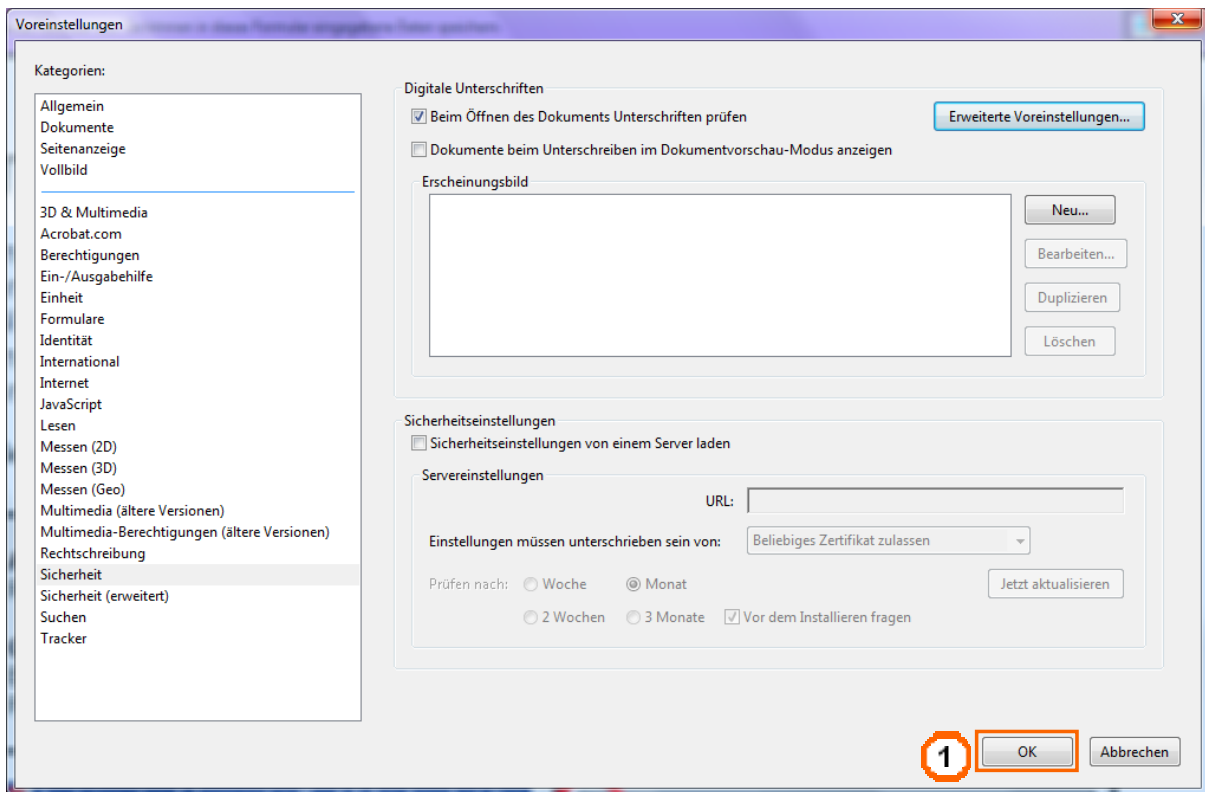

» **1** Klicken Sie auf die Schaltfläche **OK**.

2 Konfiguration der fortgeschrittenen Signatur

Nachdem jSign als Standardanwendung für die Signatur sowie das Überprüfen der Signatur ausgewählt wurde, muss nun noch die fortgeschrittene Signatur konfiguriert werden.

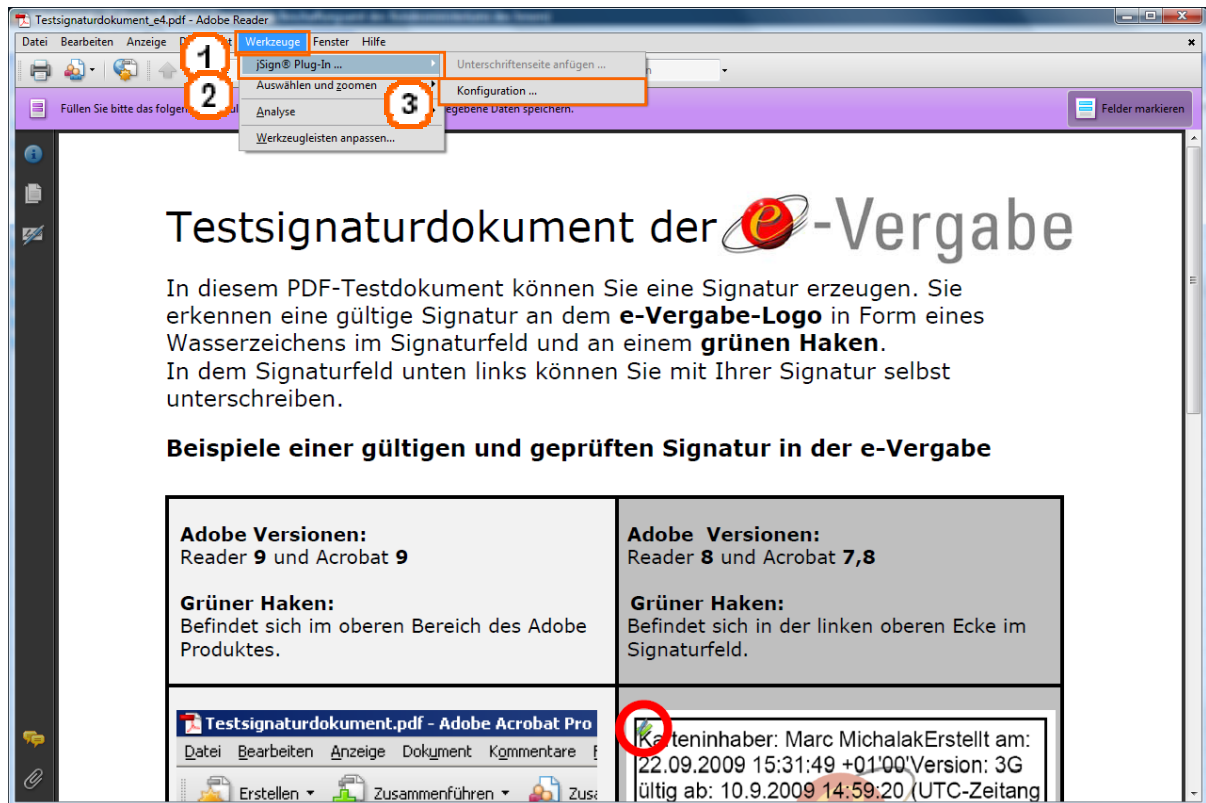

- » ① Klicken Sie auf den Menüeintrag **Werkzeuge**.
- » ② Berühren Sie den Menüeintrag **jSign® Plug-In ...** mit der Maus.
- » ③ Klicken Sie auf den Menüeintrag **Konfiguration**

Signieren mit der fortgeschrittenen Signatur der S-TRUST

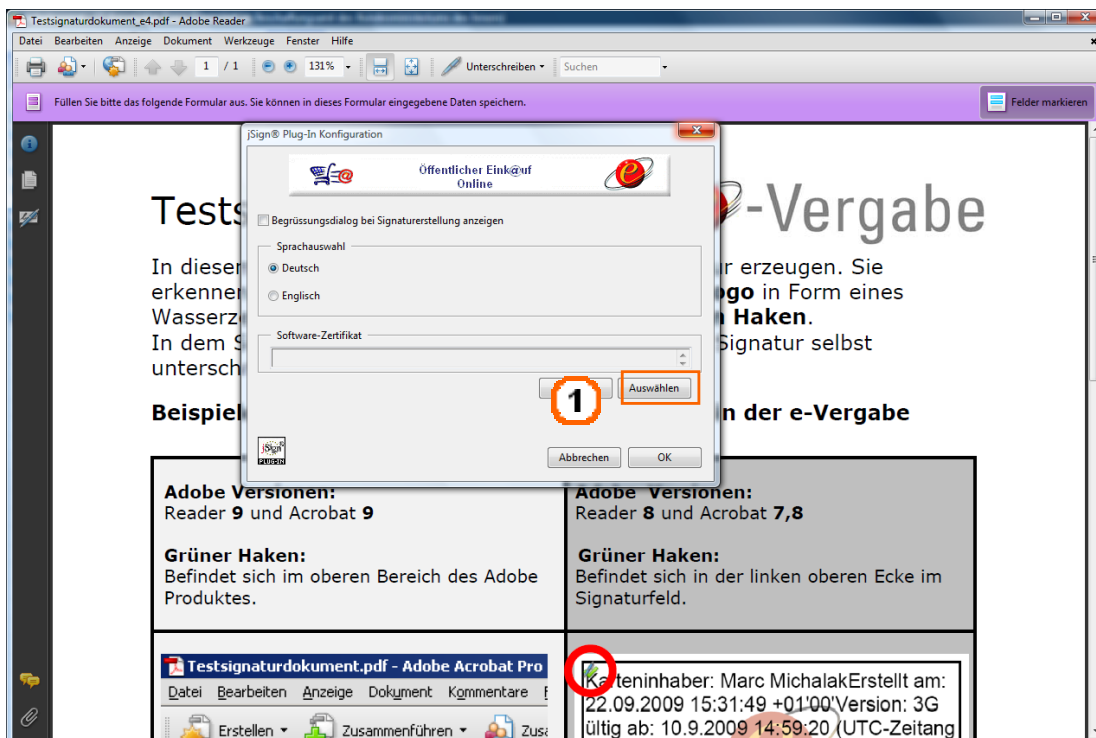

» 1 Klicken Sie auf die Schaltfläche **Auswählen**.

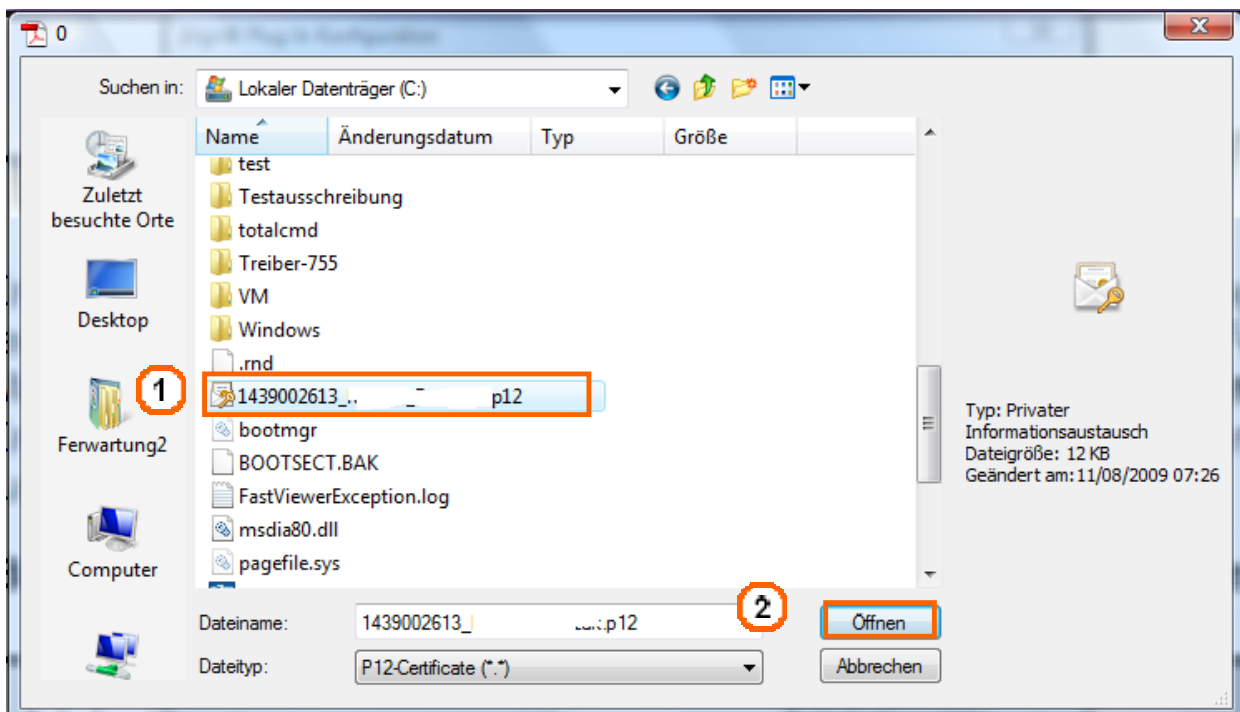

» 1 Wählen Sie die fortgeschrittene Signatur aus. In unserem Beispiel die Datei mit dem Namen **1439002613_..._p12**.

» **2** Klicken Sie auf die Schaltfläche **Öffnen**.

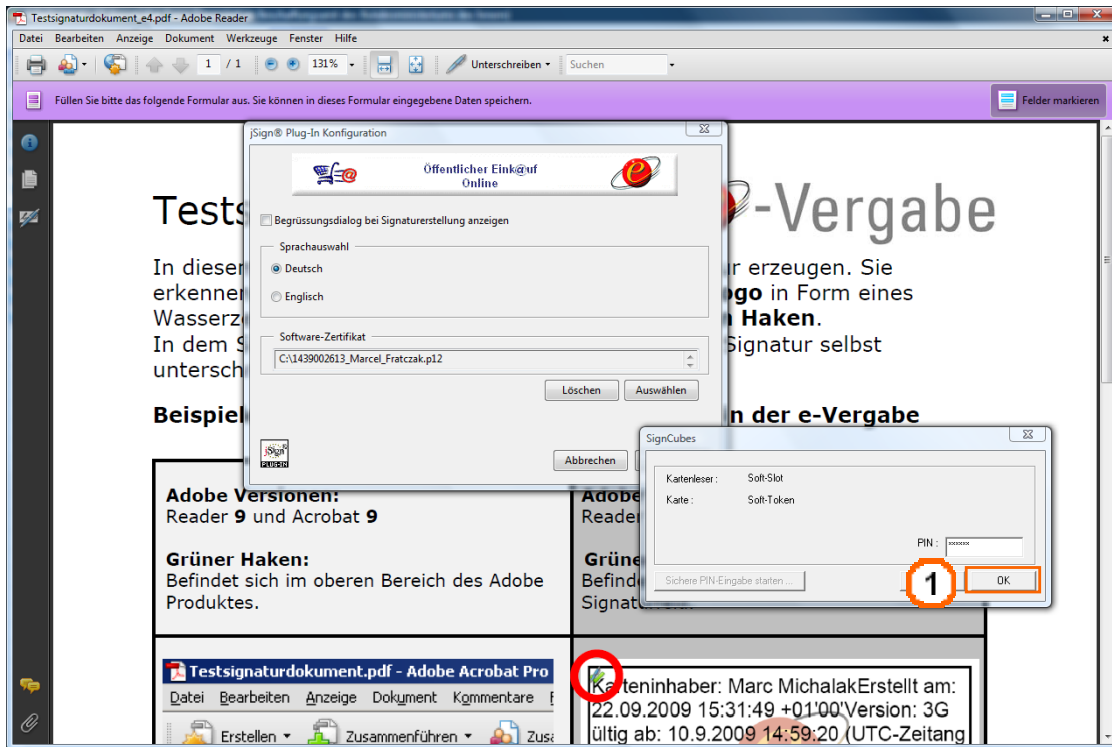

» **1** Geben Sie Ihre PIN ein und klicken Sie auf **OK**.

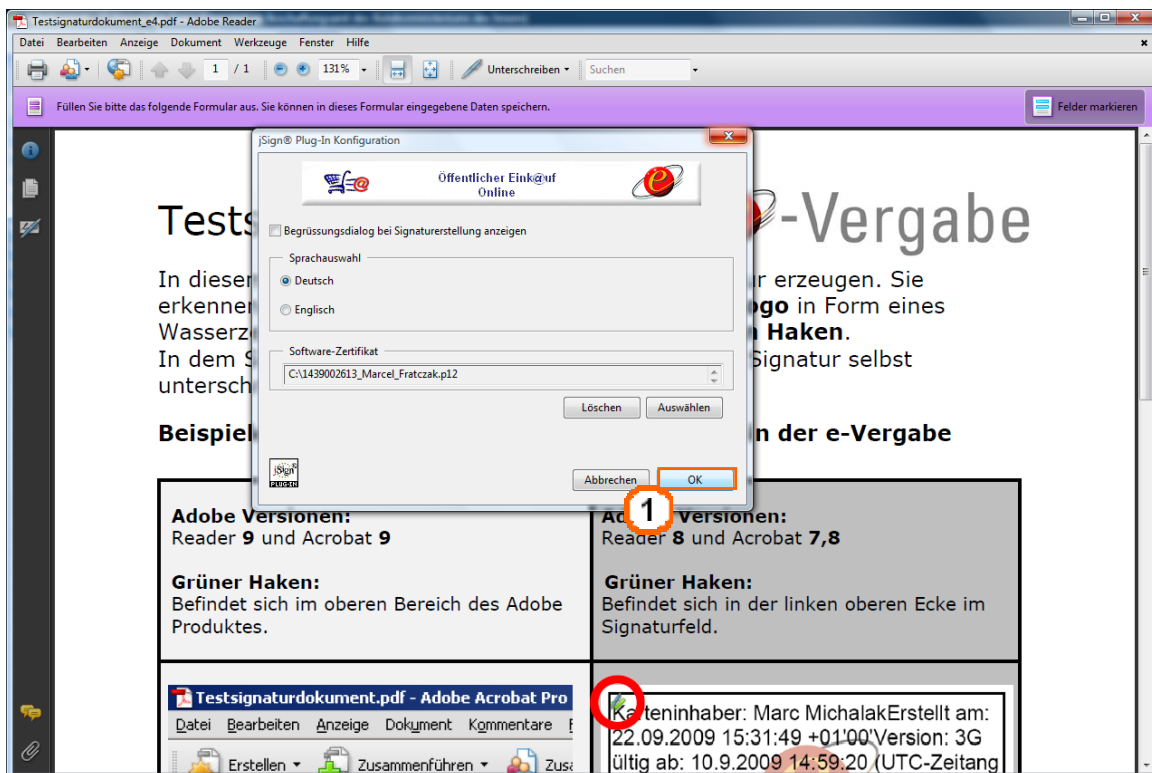

- » **1** Klicken Sie auf die Schaltfläche **OK**.

3 Erstellen der Signatur

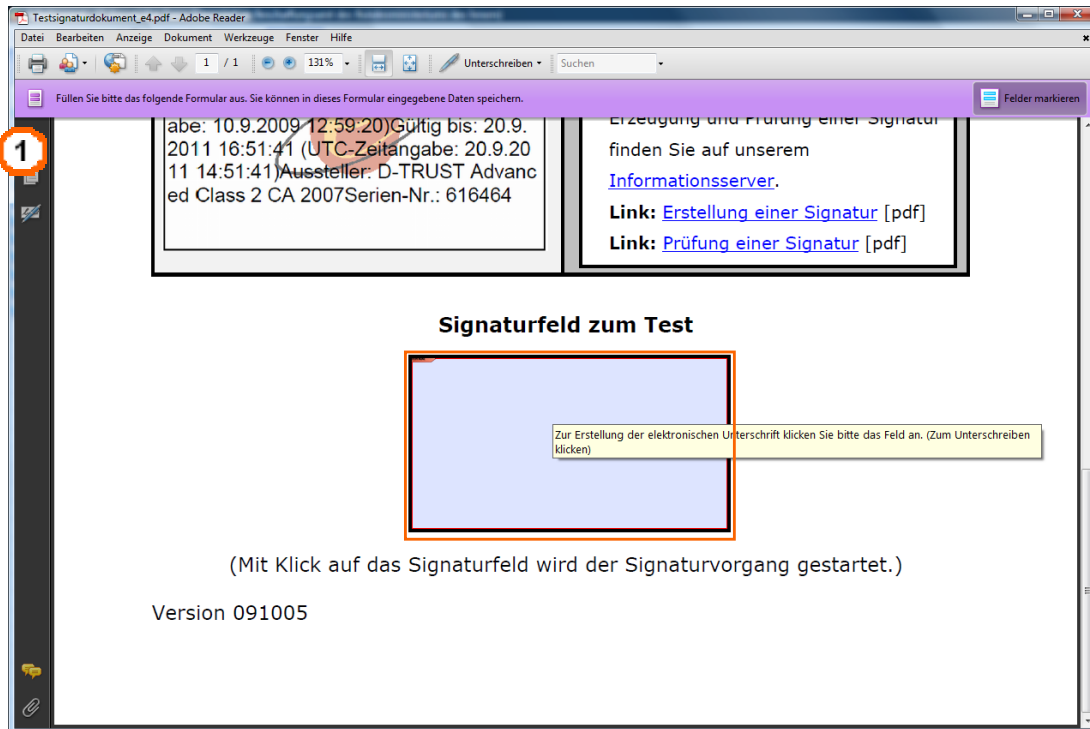

- » **1** Klicken Sie auf **das Signaturfeld**.

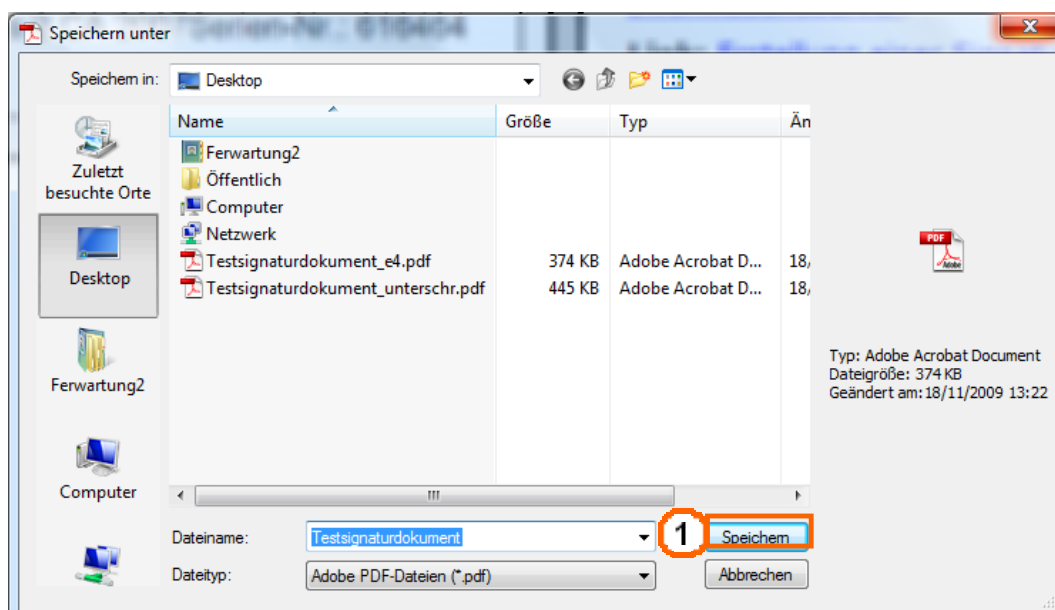

- » 1 Klicken Sie auf die Schaltfläche **Speichern**.

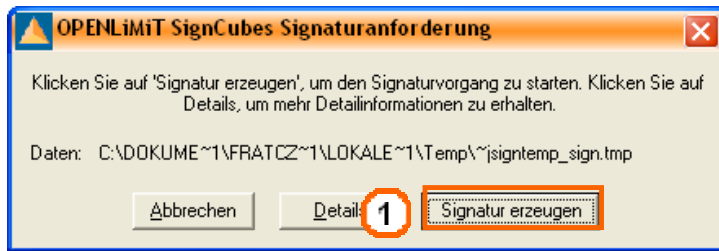

- » 1 Klicken Sie auf die Schaltfläche **Signatur erzeugen**.



- » 1 Klicken Sie auf die Schaltfläche **OK**.

Signieren mit der fortgeschrittenen Signatur der S-TRUST

